இளைஞர் நலன் மற்றும் விளையாட்டு மேம்பாட்டுத் துறை அமைச்சர் உதயநிதி ஸ்டாலின் அவர்கள் நேற்று முன்தினம் (12.06.2023) சர்வதேச ஸ்குவாஷ் 2023 சென்னை போட்டியை சென்னை எக்ஸ்பிரஸ் அவென்யூ மைய வளாகத்தில் தொடங்கி வைத்தார். இந்த தொடக்கவிழாவில் உலக ஸ்குவாஷ் கூட்டமைப்பு தலைவர் ஜீனா வூல்ட்ரிட்ஜ் மற்றும் இந்திய ஸ்குவாஷ் ராக்கெட்ஸ் கூட்டமைப்பு தலைவர், அனில் வாத்வா, இளைஞர் நலன் மற்றும் விளையாட்டு மேம்பாட்டுத் துறை, அரசு கூடுதல் தலைமை செயலாளர் முனைவர் அதுல்ய மிஸ்ரா, தமிழ்நாடு விளையாட்டு மேம்பாட்டு ஆணைய உறுப்பினர் செயலர் ஜெ.மேகநாத ரெட்டி, தமிழ்நாடு ஸ்குவாஷ் இராக்கெட் அசோசியேசன் மற்றும் சாம்பியன் ஷிப் கமிட்டி சேர்மன் என்.இராமச்சந்திரன் ஆகியோர் கலந்து கொண்டனர்.

நமது முதலமைச்சரின் கேள்விக்கு அமித்ஷாவின் பதில் என்ன?

தமிழ்நாடு முதலமைச்சர் கணிப்புப்படி நாற்பதும் நமதே!

திராவிடர் கழகத் தலைவர் கி.வீரமணி அறிக்கை!

சென்னை, ஜூன் 14-

தமிழ்நாட்டில் மக்களவைத் தேர்தலில் 25 இடங்களில் வெற்றி பெறுவோம் என்கிறார் உள்துறை அமைச்சர் அமித்ஷா. நாற்பதும் நமதே என்கிறார் நமது முதலமைச்சர். இது பெரியார் மண் யார் வர வேண்டும் என்பதைவிட., யார் வரக் கூடாது என்பதில் தமிழ்நாட்டு மக்கள் ஆயத்தமாக உள்ளனர் என்று திராவிடர் கழகத் தலைவர் கி.வீரமணி அவர்கள் அறிக்கை விடுத்துள்ளார்.

அவரது அறிக்கை வருமாறு:-

தமிழ்நாட்டில் ஆர்.எஸ்.எஸ்.ஸின் அரசியல் பிரிவான பா.ஜ.க. எப்படியாவது சில நாடாளுமன்றத் தொகுதிகளையாவது கைப்பற்றி விட வேண்டும் வருகிற 2024 இல் நடைபெறும் நாடாளுமன்றப் பொதுத் தேர்தலில் என்று திட்டமிட்டு, தலைகீழ் பயிற்சிகளையும், 'அரசியல் தண்டால்களையும்' அமித்ஷாக்கள், நட்டாக்கள், பிரதமர் மோடி முதலியவர்களும், அவரது ரத கஜ துரக பதாதிகளும் அவ்வப்பொழுது தமிழ்நாட்டிற்கு வந்து தி.மு.க.மீது அவதூறு பிரச்சாரத்தை அள்ளி வீசிவிட்டுச் செல்வதை ஒரு வேடிக்கையான அரசியல் வாடிக்கையாகக் கொண்டுள்ளனர்!

சென்னை, வேலூருக்கு 11.6.2023 அன்று வந்து சென்ற (நம்பர் 2 வித்தை வித்தகரான) உள்துறை அமைச்சர் அமித்ஷா, 25 நாடாளுமன்றத் தொகுதிகளில் பா.ஜ.க. வெற்றி பெற வியூகம் வகுத்துப் பேசி திரும்பியுள்ளார்!

தென்சென்னை, வேலூர், குமரி, ஈரோடு, கோவை, இராமநாதபுரம், திருப்பூர் போன்ற பல நாடாளுமன்றத் தொகுதிகளைக் குறி வைத்து அங்கு 'சகலவித வித்தைகளிலும்' ஈடுபட முடிவெடுத்துள்ளனர்!

அ.தி.மு.க.வினர் தங்களது 'பல்லக்கு பவனி'க்குத் தேர்ந்தெடுப்பார்கள் எத்தனைப் பிரிவுகளும், பிளவுகளும் அவர்களுக்கு இருப்பினும், காரணம் வெளிப்படையானது 'மடியில் கனம்' எனவே கூட்டணியில் பயம் என்ற நிலையில், அரசியல் கூட்டணி அடிமை ஒப்பந்தம் மீண்டும் மீண்டும் அவ்வப்போது அவர்களிடையே ஒவ்வொரு தேர்தலின் போதும் புதுப்பிக்கப்பட்டே வருவது கண்கூடு!

தெருக்கூத்தில் ராஜா வேஷம் கட்டுகிறவர்கள்; "ஊருக்கே உண்மை ராஜா தாம்தான்" என்று நினைத்துப் பேசினால், மக்கள் அத்தகையவர்களை எப்படி நோக்குவார்கள்?

அப்படித்தான் தமிழ்நாட்டு மக்கள் 'மோடி வித்தை'க்காரர்களையும் பார்த்து ஒரு கேலிச் சிரிப்புடன் நகருகின்றனர்!

கூட்டணி வேறு – கூத்தணி வேறு!

'நாற்பதும் நமதே!' என்று முழங்குகிறார் 'திராவிட மாடல்' முதலமைச்சர் மு.க.ஸ்டாலின், கலைஞர் நூற்றாண்டு விழாவில் கூட்டணித் தலைவர்களோடு இணைந்து அவர்களது கோர்த்த கைகளுடன் கொண்டுள்ள பலமான கொள்கை உறவு பலத்துடன்!

அது போன்று இன்று தமிழ்நாட்டில் உள்ள பா.ஜ.க. ஆர்.எஸ்.எஸ். கூத்தணியினர் கூற முடியாததால் தான் 25 இடங்களைப் பிடிக்க வேண்டும் என்று அமித்ஷா பேசுகிறார்.

15 இடங்களை 'பெரிய மனதுடன்' மற்ற அ.தி.மு.க. போன்ற கட்சிகளுக்கு விட்டுக் கொடுத்துள்ளார்!

இதற்கிடையில், 'கருநாடகா வெற்றி வீரரான' தமிழ்நாட்டு பா.ஜ.க. தலைவர் அண்ணாமலை, இப்போதே வரும் நாடாளுமன்றத் தேர்தலில் போட்டியிடப் போவதில்லை என்று பகிரங்கமாய் அறிவித்துவிட்டார்! (அப்புறம் எப்படி 'அரசியல் பல்டி அடிப்பாரோ' என்பதும் யாருக்கும் தெரியாது).

தமிழ்நாட்டில் என்னென்ன புதிய திட்டங்களை பா.ஜ.க. அரசு தந்தது என்று சேலத்தில் கலைஞர் சிலை திறப்பில் முதலமைச்சர் மு.க.ஸ்டாலின் அவர்கள் கேட்ட கேள்விக்கு இதோ நாங்கள் தந்த அடுக்கடுக்கான திட்டம் என்று பதில் கூறினார்களா? கூறுவார்களா? ஒன்றிய அரசின் மானிய வழங்கலைக் காட்டினால் போதுமா?

1. பல ஆண்டுகளுக்குமுன் பிரதமர் மோடியால் அடிக்கல் நாட்டப் பெற்ற மதுரை எய்ம்ஸ் மருத்துவக் கல்லூரி கட்டடங்கள் கட்டி முடிக்கப்பட்டனவா? அந்த மருத்துவக் கல்லூரி அங்கே அதில் இயங்குகிறதா? பதில் தருவார்களா?

2. சுமார் 1,800 கோடி ரூபாய் செலவில் தொடங்கி, தி.மு.க. அய்க்கிய முன்னணி அரசால் திட்டம் நடைமுறைப்படுத்தப்பட்டு 12 கிலோ மீட்டர் தூரமே பணிகள் இன்னும் மீதமுள்ள நிலையில், உச்சநீதிமன்றத்தில் (மூன்று பார்ப்பனர்கள் திட்டமிட்டு அத்திட்டம் தொடங்கி நடந்தால், அது தி.மு.க.விற்கு, அதன் கூட்டணி கட்சிகளுக்குக் குறிப்பாக காங்கிரசுக்குப் பெருமை ஏற்பட்டுவிடும் என்பதற்காக) தடையாணை பெற்று நிறுத்திய நிலை இன்று உண்மைகள் இராமர் பாலம் இருந்தது என்பதற்கு ஆதாரம் இல்லை என்று மோடி அரசின் மூத்த அமைச்சர் ஜிதேந்திர சிங் பதில் (நாடாளுமன்றத்தில்) மூலம் வெளியாகி, பொய்த் திரையை அவர்களே கிழித்துவிட்டதற்குப் பிறகாவது, முன்பு அமைச்சர் நிதின் கட்காரி மக்களவையில் கொடுத்த உறுதிமொழி, "சேது சமுத்திரக் கால்வாய் திட்டத்தை மீண்டும் எடுத்து செயல்படுத்த முனைவோம்" என்ற வாக்குறுதி நடைமுறைக்கு வந்ததா?

அவ்வளவு தூரம் ஏன்?

செங்கற்பட்டு அருகில் ஒன்றிய அரசின் பல கோடி ரூபாய் செலவில் திட்டமிட்டு, நடத்தி முடிய மருந்தியல் தொழிற்கூடத்தை கரோனா தொற்று காலகட்டத்தில் இரண்டு ஆண்டுகளுக்குமுன் தி.மு.க. ஆட்சிக்கு வந்தவுடன், மக்கள் நல்வாழ்வுத் துறை அமைச்சகம்மூலம் (ஆக்சிஜன் சிலிண்டர் தயாரிப்பு) நடத்திட மாநில அரசு வைத்த கோரிக்கை இன்னமும் கிடப்பில்தானே போடப்பட்டுள்ளது?

வெறும் வக்கணை வாய் ஜாலப் பேச்சு வித்தைக்கு மட்டும் பஞ்சமில்லை.

இது பெரியார் மண் நினைவிருக்கட்டும்!

தமிழ்நாட்டு மக்கள் வாயில் வடை சுட்டு விருந்தளிக்கும் இந்தக் காவிகளின் முகத்திரையைக் கழற்றி விட்டு கட்டிய டெபாசிட்டைக்கூட திரும்பப் பெற முடியாமல் தோல்வியைத் தரப் போவது உறுதி!

கருநாடகத்தில் செலவழித்ததைப்போல, பல மடங்கு செலவழித்தாலும், தமிழ் மண் ஒருபோதும் காவி மண்ணாகாது! இது சர்வமும் அறிந்த பெரியாரின் பகுத்தறிவு மண் புரிந்துகொள்வீர், வீண் கனவு காண வேண்டாம்!

25 இடங்கள் பிடிப்பது அப்புறம் இருக்கட்டும்; ஒரே ஒரு நாடாளுமன்றத் தொகுதியில் தனியே நின்று, பா.ஜ.க. அதன் பலத்தைக் காட்டிய பிறகு, அரசியல் முண்டா தட்டிக் காட்டட்டுமே!

இந்தியாவின் இதர மாநில வெற்றிகள் உள்பட இது வரை நடந்து வெற்றி பெற்று ஆட்சி அமைத்த தேர்தல்களில் வாக்களித்தவர்கள் 40 சதவிகிதம் எதிராக வாக்களித்தவர்கள் 60 சதவிகிதம். அப்படியென்றால், அவர்களுக்கு வாக்களிக்காதவர்கள் தானே அதிகம்! வெற்றி பெற்றவர்களை விலைக்கு வாங்கும் அரசியல்தான்!

யார் வரக்கூடாது என்பதில் தமிழ்நாடு ஆயத்தமாகவே உள்ளது!

எனவே, 'வித்தைகள்' மூலம் முன்பு வெற்றியைப் பெற்றார்கள். இப்போது அந்த வித்தைகள் செல்லாது இன்றைய 2,000 ரூபாய் நோட்டுகள்போல என்ற உண்மை, வெளியாவது உறுதி!

யார் வரக்கூடாது என்பதில் தமிழ்நாடு ஆயத்தமாகி நிற்கிறது!

இவ்வாறு திராவிடர் கழகத் தலைவர் கி.வீரமணி அறிக்கையில் தெரிவித்துள்ளார்.

சென்னையில் சர்வதேச ஸ்குவாஷ் போட்டி - 2023!

அமைச்சர் உதயநிதி ஸ்டாலின் தொடங்கி வைத்தார்!

சென்னை, ஜூன் 14 - சர்வதேச ஸ்குவாஷ் போட்டி 2023 சென்னை தொடக்கவிழா நேற்று முன்தினம் (12.06.2023) எக்ஸ்பிரஸ் அவென்யூ மைய வளாகத்தில் நடைபெற்றது. இந்த சர்வதேச ஸ்குவாஷ் போட்டியை இளைஞர் நலன் மற்றும் விளையாட்டு மேம்பாட்டுத் துறை அமைச்சர் உதயநிதி ஸ்டாலின் அவர்கள் தொடங்கி வைத்தார்.

இந்த விழாவில் இளைஞர் நலன் மற்றும் விளையாட்டு மேம்பாட்டுத் துறை அமைச்சர் உதயநிதி ஸ்டாலின் அவர்கள் பேசும் போது : -

முதலமைச்சர் அவர்களின் தலைமையிலான தமிழ்நாடு அரசின் நல் ஆதரவுடன் இந்த உலக கோப்பை ஸ்குவாஷ் போட்டி சென்னையில் சிறப்புடன் நடைபெறுகிறது. இந்தப் போட்டியானது 12 ஆண்டுகளுக்குப் பிறகு தமிழ்நாட்டில் நடத்தப்படுவது சிறப்புக்குரியது. இந்த போட்டியை சிறப்பாக நடத்துவதற்கு அனைத்து உதவிகளையும் வழங்கி வருகின்ற மாண்புமிகு தமிழ்நாடு முதலமைச்சர் அவர்களுக்கு நன்றிகளை தெரிவித்துக் கொள்கிறேன். 2023 ஸ்குவாஷ் உலகக் கோப்பையில் போட்டியை நடத்தும் இந்தியாவுடன் ஹாங்காங், சீனா, ஜப்பான், மலேசியா, எகிப்து, தென்னாப்பிரிக்கா, ஆஸ்திரேலியா மற்றும் கொலம்பியா ஆகிய எட்டு நாடுகளை சேர்ந்த தலை சிறந்த ஸ்குவாஷ் வீரர்கள் பங்கேற்கின்றனர்.

இந்த போட்டியில் பல் வேறு நாடுகளிலிருந்து வந்துள்ள வீரர்கள் அனைவரையும் வரவேற்பதிலும், சர்வதேச ஸ்குவாஷ் போட்டியை தொடங்கி வைப்பதிலும் மகிழ்ச்சியடைகிறேன் எனக் கூறினார்.

இந்த நிகழ்ச்சியில் போட்டியில் பங்கேற்கின்ற வீரர்களின் அணிவகுப்பினை இளைஞர் நலன் மற்றும் விளையாட்டு மேம்பாட்டுத் துறை அமைச்சர் அவர்கள் பார்வையிட்டார். இந்த நிகழ்ச்சியில் வயலின் இசை மற்றும் கலை நிகழ்ச்சி நடைபெற்றது.

இந்த தொடக்கவிழாவில் உலக ஸ்குவாஷ் கூட்டமைப்பு தலைவர் ஜீனா வூல்ட்ரிட்ஜ் மற்றும் இந்திய ஸ்குவாஷ் ராக்கெட்ஸ் கூட்டமைப்பு தலைவர், அனில் வாத்வா ஆகியோர் சிறப்புரை ஆற்றினார்கள். விழாவில் இளைஞர் நலன் மற்றும் விளையாட்டு மேம்பாட்டுத்துறை, அரசு கூடுதல் தலைமை செயலாளர் முனைவர் அதுல்ய மிஸ்ரா, தமிழ்நாடு விளையாட்டு மேம்பாட்டு ஆணைய உறுப்பினர் செயலர் ஜெ.மேகநாத ரெட்டி, தமிழ்நாடு ஸ்குவாஷ் இராக்கெட் அசோசியேசன் மற்றும் சாம்பியன் ஷிப் கமிட்டி சேர்மன் என். இராமச்சந்திரன் மற்றும் தமிழ்நாடு ஸ்குவாஷ் இராக்கெட் அசோசியேசன் நிர்வாகிகள் கலந்து கொண்டனர்.

பிரதமர் மோடியின் முறைகேடுகளை விட – ம.பி. மாநில

பா.ஜ.க. முதல்வரின் ஊழல் பட்டியல் நீளமானது!

பிரியங்கா காந்தி குற்றச்சாட்டு!

போபால், ஜூன் 14- மத்தியப் பிரதேச பா.ஜ.க.வின் 220 மாத ஆட்சியில் 225 ஊழல்கள் அரங்கேற்றப்பட்டுள்ளது என காங்கிரஸ் பொதுச் செயலாளர் பிரியங்கா காந்தி குற்றம்சாட்டியுள்ளார்.

மத்தியப் பிரதேச மாநிலத்தில் நடப்பாண்டு இறுதியில் சட்டப்பேரவை தேர்தல் நடைபெறவுள்ள நிலையில், காங்கிரஸ் கட்சி தற்போதே தேர்தல் பிரச்சாரத்தை துவங்கியுள்ளது.

இந்த தேர்தல் பிரச்சார துவக்க கூட்டத்தில் காங்கிரஸ் பொதுச் செயலாளர் பிரியங்கா காந்தி கூறியதாவது:-

"மத்தியப் பிரதேசத்தில் 220 மாத ஆட்சியில் 225 ஊழல்களை பா.ஜ.க. அரசு செய்துள்ளது. அதாவது சராசரியாக ஒரு மாதத்திற்கு ஒரு ஊழல்

நிகழ்வு அரங்கேற்றப்பட்டுள்ளது. தேர்தலில் வாக்குறுதிகளை அளித்து வெற்றி பெறும் பா.ஜ.க., அதனை நிறைவேற்றுவதில்லை. பிரதமர் மோடியின் முறைகேடுகளை விட முதல்வர் சிவராஜ் சிங் சவு கானின் ஊழல் பட்டியல் நீளமானது. எங்கள் கட்சி (காங்கிரஸ்) என்ன வாக்குறுதிகளை அளித்ததோ, அவற்றை சத்தீஸ்கர் மற்றும் இமாச்சலப்பிரதேசத்தில் நிறைவேற்றியுள்ளோம். காங்கிரஸ் ஆளும் மாநிலங்களின் நிலையைப் பாருங்கள் உங்களுக்கே புரியும்.

மத்தியப் பிரதேசத்தில் காங்கிரஸ் ஆட்சிக்கு வந்தும், பல்வேறு பணிகள் மற்றும் வளர்ச்சி திட்டங்கள் மேற்கொள்ளப்படவுள்ளன. மத்திய பிரதேசத்தில் பா.ஜ.க. தேர்தலின் போது அறிவிப்புகளை வெளியிடுகிறார்கள், ஆனால் நிறைவேற்றவில்லை. டபுள் எஞ்சின், டிரிபிள் எஞ்சின் என்று பேசுகிறார்கள். இமாச்சலப் பிரதேசம், கர்நாடகா ஆகிய மாநிலங்களிலும் இதையே தான் சொல்கிறார்கள். ஆனால் அதற்கு பொதுமக்கள் சரியான பாடத்தை காட்டியுள்ளனர்".

இவ்வாறு அவர் கூறினார்.

மக்களை நம்பியுள்ள எங்களுக்கு

ஒருபோதும் பா.ஜ. ஆதரவு தேவையில்லை!

ஆந்திர முதல்வர் ஜெகன்மோகன் பேச்சு!

திருமலை, ஜூன் 14 - சமூக நீதிக்கும் அநீதிக்கும் போர் நடக்க உள்ளது. மக்களை நம்பியுள்ள எங்களுக்கு பா.ஜ. ஆதரவு தேவையில்லை என ஆந்திர மாநில முதல்வர் ஜெகன்மோகன், ஒன்றிய உள்துறை அமைச்சர் அமித்ஷாவிற்கு பதிலடி கொடுத்து பேசினார்.

ஒன்றிய உள்துறை அமைச்சர் அமித்ஷா ஆந்திர மாநிலம் விசாகப்பட்டினத்தில் நடந்த பொதுக்கூட்டத்தில் பேசுகையில், 'ஆந்திராவில் ஜெகன்மோகன் தலைமையிலான அரசு கடந்த 4 ஆண்டுகளில் ஊழல் மட்டுமே செய்துள்ளது' என குற்றம்சாட்டி இருந்தார். அதற்கு பதிலடி கொடுக்கும் விதமாக யாருடைய கூட்டணியும் எனக்கு தேவையில்லை என்று ஆந்திர முதல்வர் ஜெகன்மோகன் அறிவித்துள்ளார்.

ஆந்திர மாநிலம், பல்நாடு மாவட்டத்தில் நேற்று பள்ளிகளில் இந்த கல்வியாண்டிற்கான தொடக்க விழா நிகழ்ச்சி நடந்தது. முதல்வர் ஜெகன்மோகன் விழாவில், தலைமை தாங்கி மாணவ, மாணவிகளுக்கு கல்வி உபகரணங்களை வழங்கி பேசியதாவது: -

ஏழை குழந்தைகள் மற்றும் ஏழை குடும்பங்கள் படித்தால் சந்திரபாபுவுக்கு பிடிக்காது. அவர்கள் ஆங்கில மீடியத்தில் படித்தால், அவர்களுக்கு டிஜிட்டல் கல்வி கிடைத்தால் பொறுத்து கொள்ளமாட்டார். அதுதான் சந்திரபாபுவின் மன நிலை. ஏழைகள் முன்னேறக் கூடாது என்ற எண்ணம் எப்போதும் சந்திரபாபுவிடம் உள்ளது. முதல்வர் பதவியில் இருந்து 14 ஆண்டுகள் ஆன பிறகும் சந்திரபாபுவின் பெயரை சொன்னால் அவர் செய்த ஒரு நல்ல பணியும் நினைவுக்கு வராது. தெலுங்கு தேசம் கட்சி கடையை மூட தயாராக உள்ளது. சமூக நீதிக்கும் அநீதிக்கும் போர் நடக்க உள்ளது. ஒவ்வொரு வீட்டிற்கும் இந்த அரசு கொண்டு வந்த திட்டத்தால் பலன் கிடைத்துள்ளதை அறிந்து, இந்த அரசுக்கு போர் வீரர்களாக மாற வேண்டும். ஜெகனை பா.ஜ. ஆதரிக்காமல் இருக்கலாம். ஆனால், ஜெகன் யாரையும் நம்பவில்லை. கடவுளின் ஆசீர்வாதத்தையும், மக்களின் நம்பிக்கையையும் மட்டுமே நம்புகிறோம். தவறான பிரச்சாரங்களை யாரும் நம்ப வேண்டாம்.

இவ்வாறு அவர் குறிப்பிட்டார்.

தூத்துக்குடி மாவட்டம், கோவில்பட்டி சட்டமன்றத் தொகுதிக்குட்பட்ட, கரிசல்குளம் மற்றும் துறையூர் ஆகிய இரு கிராமங்களிலும் நடைபெற்ற மக்கள் தளம் குறை கேட்டல் நிகழ்ச்சியில் தூத்துக்குடி நாடாளுமன்ற உறுப்பினரும், கழக துணைப் பொதுச்செயலாளருமான கனிமொழி கருணாநிதி கலந்துகொண்டு பொதுமக்களின் கோரிக்கை மனுக்களை பெற்றுக்கொண்டு, இலவச வீட்டு மனைப் பட்டா, காது கேட்கும் கருவி, மாற்றுத் திறனாளிகளுக்கான கைக்கடிகாரங்கள், விவசாயிகளுக்கு இடுபொருட்கள் உள்ளிட்ட நலத்திட்ட உதவிகளை வழங்கினார். உடன், சமூகநலன் மற்றும் மகளிர் உரிமைத்துறை அமைச்சரும், தூத்துக்குடி வடக்கு மாவட்டச் செயலாளருமான பெ.கீதாஜீவன், மாநகராட்சி மேயர் ஜெகன் பெரியசாமி, கூடுதல் ஆட்சியர் தாக்கரே சுபம் ஞானதேவராவ், மாவட்ட வருவாய் அலுவலர் அஜய் சீனிவாசன், நகரச் சேர்மன் கா.கருணாநிதி, ஒன்றியச் செயலாளர்கள் பீக்கிலிப்பட்டி முருகேசன், இராதாகிருஷ்ணன், ஊராட்சி ஒன்றிய பெருந்தலைவர் கஸ்தூரி சுப்புராஜ் மற்றும் கழக நிர்வாகிகள் பலர் கலந்துகொண்டனர்.

'வாட்ஸ் அப்' பில் வந்தது!

உறுதி குலைந்தவனுக்கு பலமாக ஒரு படையே இருந்தும் பயனில்லை; உறுதி கொண்டவனுக்கோ கையில் ஓர் உடைந்த வாளே போதுமானது.
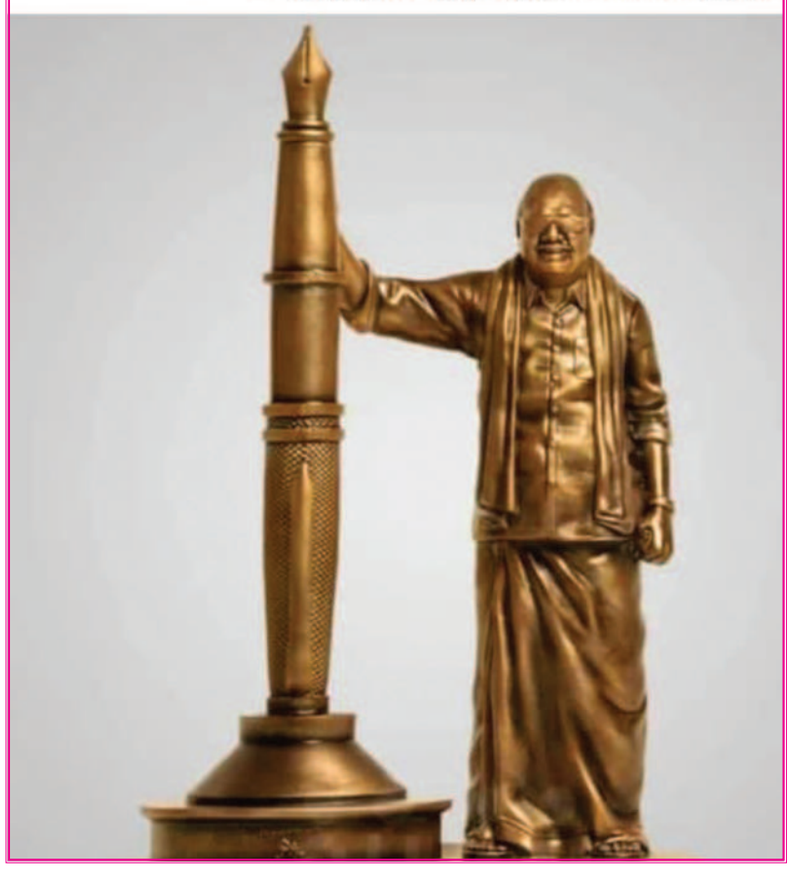
– முத்தமிழறிஞர் கலைஞர்.