எத்தனை கடினமான சூழ்நிலை இருந்தாலும் நம் வருங்காலத் தலைமுறைக்கு

நல்ல எதிர்காலத்தை அமைத்துத் தரவேண்டுமென்ற எனது கனவு பலன் தருவதில் மகிழ்ச்சி!

‘காலை உணவுத் திட்டம்’ குறித்து முதல்வர் மு.க.ஸ்டாலின் பெருமிதம்!

சென்னை, ஜன. 11 –

மாணவச் செல்வங்களுக்கு வழங்கப்படும் காலை உணவுத் திட்டத்தை, நிறைவேற்றுவதில் எத்தனை கடினமான சூழ் நிலை இருந்தாலும் நம் வருங் காலத் தலைமுறைக்கு நல்ல எதிர் காலத்தை அமைத்துத் தர வேண்டும் என்ற எனது கனவு கண் முன்னே பலன் தருவது கண்டு மகிழ்கிறேன் என முதல் வர் மு.க.ஸ்டாலின் அவர்கள் குறிப்பிட்டுள்ளார்.

முதலமைச்சரின் காலை உணவுத் திட்டத்தால் மாணவர் கள் பயன்பெற்று வருவது குறித்து தமிழ்நாடு முதலமைச்சர் மு.க.ஸ்டாலின் அவர்களின் சமூக வலைதளப் பதிவு வருமாறு:-

அடித்தட்டு மக்களின் ஏற்றம், எல்லோருக்கும் எல்லாம் என் பதை குறிக்கோளாகக் கொண்டு செயல்பட்டு வரும் நமது திராவிட மாடல் அரசு, கல்வியும் சுகாதாரமும் இரு கண்கள் எனப் போற்றி முன்னுரிமை அளித்து திட்டங்களைச் செயல்படுத்தி வரு கிறது. ஒரு குழந்தைகூட பள்ளிக் குச் செல்வதை நிறுத்திவிடக் கூடாது, போதிக்கும் வேளையில் ஊன்றிப் பாடங்களைக் கவனிக்க வேண்டும் என்ற எண்ணத் தோடு, நாட்டுக்கே முன்னோடி யாக, கடும் நிதிநெருக்கடிக்கு இடையிலும் செயல்படுத்தி வரும் முதலமைச்சரின் காலை உணவுத் திட்டம் நாட்டு மக்களின் பாராட்டைப் பெற்றிருக்கிறது. வேலைக்குச் செல்லும் தாய்மார்க களின் அன்றாடப் பணிச் சுமையைக் குறைத்து இருக்கிறது.

இன்று தினத்தந்தி குழுமத்தின் சார்பில் வெளியாகும் DT Next நாளேட்டில் வந்த செய்தி என்னை மகிழ்ச்சிக் கடலில் ஆழ்த்தி இருக்கிறது!

மாணவச் செல்வங்கள் படிப் பைப் பாதியில் கைவிடுவதை இந் தத் திட்டம் தடுத்து நிறுத்தியது மட் டுமன்றி, பள்ளிக்கூடங்களிலும் சமுதாயத்தில் பல நற்பயன்க ளுக்கு வித்திட்டு வருகிறது.

தொடக்கப்பள்ளி மாணவர்க ளுக்குச் சிற்றுண்டி உண்ட பின்,

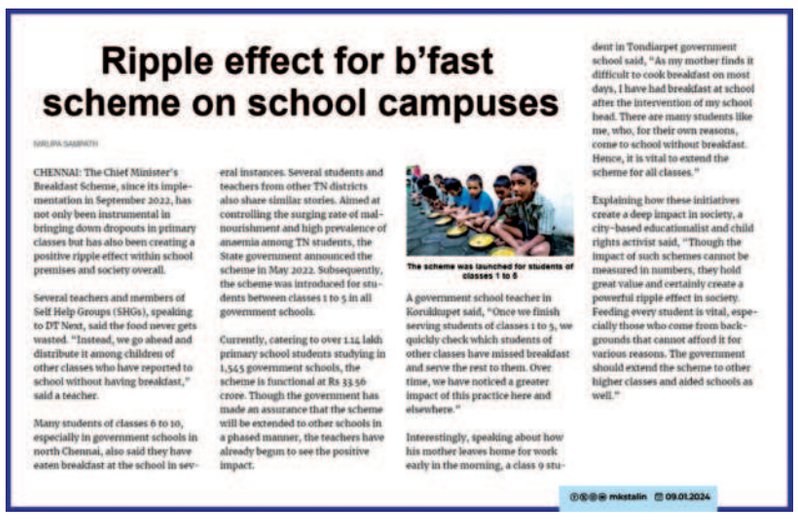

Ripple effect for b’fast scheme on school campuses

NIRUPA SABNATH

CHENNAI: The Chief Minister's Breakfast Scheme, since its implementation in September 2022, has not only been instrumental in bringing down dropouts in primary classes but has also been creating a positive ripple effect within school premises and society overall.

Several teachers and members of Self Help Groups (SHGs), speaking to DT Next, said the food never gets wasted. "Instead, we go ahead and distribute it among children of other classes who have reported to school without having breakfast," said a teacher.

Many students of classes 6 to 10, especially in government schools in north Chennai, also said they have eaten breakfast at the school in several instances. Several students and teachers from other TN districts also share similar stories. Aimed at controlling the surging rate of malnourishment and high prevalence of anaemia among TN students, the State government announced the scheme in May 2022. Subsequently, the scheme was introduced for students between classes 1 to 5 in all government schools.

Currently, catering to over 1.14 lakh primary school students studying in 1,545 government schools, the scheme is functional at Rs 33.56 crore. Though the government has made an assurance that the scheme will be extended to other schools in a phased manner, the teachers have already begun to see the positive impact.

The scheme was launched for students of classes 1 to 5

A government school teacher in Korukkupet said, "Once we finish serving students of classes 1 to 5, we quickly check which students of other classes have missed breakfast and serve the rest to them. Over time, we have noticed a greater impact of this practice here and elsewhere."

Interestingly, speaking about how his mother leaves home for work early in the morning, a class 9 student in Tondiarpet government school said, "As my mother finds it difficult to cook breakfast on most days, I have had breakfast at school after the intervention of my school head. There are many students like me, who, for their own reasons, come to school without breakfast. Hence, it is vital to extend the scheme for all classes."

Explaining how these initiatives create a deep impact in society, a city-based educationalist and child rights activist said, "Though the impact of such schemes cannot be measured in numbers, they hold great value and certainly create a powerful ripple effect in society. Feeding every student is vital, especially those who come from backgrounds that cannot afford it for various reasons. The government should extend the scheme to other higher classes and aided schools as well."

© mkstalin 09.01.2024

மீதமிருக்கும் உணவு வீணாவ தில்லை; மாறாக, ஆறாம் வகுப்பு முதல்

10ஆம் வகுப்பு வரை படிக்கும் மாணவ, மாணவியரில் யார் காலை உணவு சாப்பிடாமல் வந் துள்ளனர் என்பதைக் கண்ட றிந்து, அவர்களுக்கு அந்த உணவை வழங்குகின்றனர் என்ற செய்தி அறிந்து இரட்டிப்பு மகிழ்ச்சி அடைந்தேன். காலை யில் வேலைக்குச் செல்லும் தனது தாயால் சமைக்க முடியவில்லை என்பதால் பசியோடு பள்ளிக்கு வந்த ஒன்பதாம் வகுப்பு மாண வன் ஒருவன், பள்ளியில் பகிர்ந்த ளிக்கப்படும் சிற்றுண்டியை உண் பதாகக் கூறியதைப் படிக்கும்போது நெகிழ்ந்தேன். அவரைப் போல, பசியோடு வரும் பல மாணவர்க ளும் உணவருந்திய பின் வகுப் புக்குச் செல்கிறார்கள் என்பதைக் கண்டு, ஒரு நல்ல நோக்கத்தோடு செயல்படுத்தப்படும் திட்டம், மேலும் பற்பல சமூக நன்மைக ளுக்கு வித்திடுகிறது நிறைவைத் தருகிறது. உணவை வீணாக்கா மல், பகிர்ந்தளிக்கும் ஆசிரியர்கள் பாராட்டுக்குரியவர்கள்.

எத்தனைக் கடினமான சூழ் நிலை இருந்தாலும் நம் வருங்கா லத் தலைமுறைக்கு நல்ல எதிர்கா லத்தை அமைத்துத்தர வேண்டும் என்ற எனது கனவு, கண் முன்னே பலன் தரும்போது ஏற்ப டும் மகிழ்ச்சியைச் சொல்லவா வேண்டும்!

இவ்வாறு முதல்வர் மு.க. ஸ்டாலின் அவர்கள் குறிப்பிட்டு ள்ளார்.

விருதுநகர் தெற்கு மாவட்ட தி.மு.க.

விளையாட்டு மேம்பாட்டு அணி சார்பாக கபடி போட்டி!

அமைச்சர்கள் கே.கே.எஸ்.எஸ்.ஆர். ராமச்சந்திரன் - தங்கம் தென்னரசு பங்கேற்பு!

விருதுநகர், ஜன.11-

விருதுநகர் தெற்கு மாவட்ட தி.மு.க. விளை யாட்டு மேம்பாட்டு அணி சார்பில் மாவட்ட அளவி லான கபடி போட்டி வரு கின்ற டிசம்பர் 13 மற்றும் 14ஆம் தேதிகளில் அருப் புக்கோட்டை பாளையம் பட்டி அண்ணா விளை யாட்டு திடல் திருவேங்கட நகரில் அமைச்சர்கள் கே. கே.எஸ்.எஸ்.ஆர்.ராமச்சந்தி ரன் மற்றும் தங்கம் தென்ன ரசு விளையாட்டு போட்டி யினை துவக்கி வைத்து பரிசினை வழங்குகிறார்கள். இந்த நிகழ்ச்சிக்கு விருதுநகர் விளையாட்டு மேம்பாட்டு அணி அமைப்பாளர் கே.கே.எஸ்.எஸ்.ஆர். ரமேஷ் தலைமை வகிக்கி றார். இந்த நிகழ்ச்சியில் தட் சிணாமூர்த்தி, ஆர்.கோகு லம்,கே. வினோத், டி.செல்வமணி முன்னிலை வகிக்கின்றனர். இந்த நிகழ்ச் சிக்கு விளையாட்டு மேம் பாட்டு அணி துணை அமைப்பாளர் கே.இளங்கோ, கவுன்சிலர் வரவேற்புரை ஆற்றுகிறார். இந்த நிகழ்ச்சி யில் சட்டமன்ற உறுப்பினர் கள் ஏ.ஆர்.ஆர்.சீனிவாசன், எஸ்.தங்கபாண்டியன், ஏ.எம்.எஸ்.வி. அசோகன், ஆர்.ரகுராமன், நாடாளு மன்ற உறுப்பினர் தனுஷ் குமார், கே..எம்.விஜய குமார், கே.கே.எஸ்.எஸ். வி.டி.சுப்பாராஜ், சாகுல் ஹமீது, குன்னூர் சீனி வாசன், கா.பழனிச்சாமி, எஸ்.செல்வமணி ராசா, அருள்மொழி, கே.வி.கே. ஆர்.பிரபாகரன், ஆர்.வி. கே.துரை, நிர்மலா, கடற் கரை ராஜ், எஸ்.சிவப்பிர காசம், கொம்பையா ராஜ், பவித்ரா சியாம், சிங்கராஜ், பா.அசோக் சிவக்குமார், சே.கனகராஜ், ராஜேஸ்வரி, புகழேந்தி, கே.ஜி.ராஜகுரு, சசிகலா பொன்ராஜ், சுந்தர் லட்சுமி, சிவப்பிரகாசம், எஸ்.குருசாமி, பி.ரவி, கண் ணன், மல்லி ஆறுமுகம், மா.சிந்து முருகன், இ.பால சுப்ரமணியன்,

ரா.ஜெயமுருகன், சுஜிதா மேரி, தங்கமே தங்க மாங்கனி, ஜோதிலட்சுமி, கே.எஸ்.சுப்புலட்சுமி, ராஜம்மாள், ஏ.கே.மணி, பால கணேசன், கே.முருகே சன், எ.கடற்கரை ராஜ், சர வண முருகன், ஞானராஜ், பி.ஜெயபாண்டி, எம். கிருஷ்ணகுமார், கால் முனி யாண்டி, ராமமூர்த்தி, மணி கண்டன், ஜி.ஜி.ஐயாவு பாண்டியன், சிங்கம்புலிவி அண்ணா இளங்கோவன், உதயசூரியன் கருணை ஈஸ் வரன் பி.கே.சாந்தபுரம் காளிமுத்து, எஸ்.பாபு, போ.அண்ணாதுரை, வி.சோலையப்பன், மைதீன் பாஷா, கா. வேலுச்சாமி, பி. பாலசந்தர், தாமு, வெங்க டேஷ், வேல்முருகன், சுமதி, ராமமூர்த்தி, ஜான்சி, ராதா, முரளி, செந்தில்குமார், அய் யனார், இரா. தங்க மாங்கனி, வே.சூரிய நாராயணன், வேலுச்சாமி, கே.எஸ்.கார்த் திகேயன், நவமணி, திரு வேங்கடசாமி, ஜெ.சரவண குமார், ஏ.எஸ்.கே.ரமேஷ் குமார், நேஷனல் ராமர், எல். திருமாறன் கலந்து கொள் கின்றனர்.

நன்றியுரை அருப்புக் கோட்டை வடக்கு ஒன்றிய கழகச் செயலாளர் பி. பொன்ராஜ் ஆற்றுகின்றார். இந்த விளையாட்டு நிகழ்ச் சியை விருதுநகர் தெற்கு மாவட்ட தி.மு.க. விளை யாட்டு மேம்பாட்டு அணி சிறப்பாக செய்து வருகின் றனர்.

நம் உள்ளங்களிலும் இல்லங்களிலும்

சமத்துவமும் சகோதரத்துவமும் பெருகி மகிழ்ச்சி நிறைக்கட்டும்!

தமிழர் திருநாள் – பொங்கல் திருநாளை முன்னிட்டு பொங்கல் பரிசுத் தொகுப்பை வழங்கி முதல்வர் மு.க.ஸ்டாலின் பெருமிதம்!

சென்னை, ஜன. 11-

சமத்துவமும் சகோதரத்துவமும் நம் உள்ளங்களிலும் இல்லங்களிலும் பெருகி எங்கும் மகிழ்ச்சி நிறைக்கட்டும் என்று முதல்வர் மு.க.ஸ்டாலின் அவர்கள் ஆழ்வார்பேட்டையில் பொங்கல் பரிசுத் தொகுப்பை வழங்கியது குறித்து சமூக வலைதளப் பதிவில் குறிப்பிட்டுள்ளார்.

தமிழர் திருநாளாம் பொங்கல் திருநாளை மகிழ்ச்சியுடன் கொண்டாடிட அரிசி குடும்ப அட்டைதாரர்கள் மற்றும் முகாம்வாழ் இலங்கை தமிழர்கள் குடும்பங்களுக்கு தலா ஒரு கிலோ பச்சரிசி மற்றும் சர்க்கரை, முழுக்கரும்பு மற்றும் ரூ.1,000/- ரொக்கம் வழங்கும் திட்டம், இலவச வேட்டிகள் மற்றும் சேலைகள் வழங்கும் திட்டத்தை தொடங்கி வைத்தது குறித்து முதலமைச்சர் மு.க.ஸ்டாலின் அவர்களின் சமூக வலைதளப் பதிவு வருமாறு:-

“இல்லங்களில் இன்பம் பொங்கிடும் தமிழர் திருநாளின் மகிழ்ச்சியைக் கூட்டிடும் பொங்கல் பரிசுத் தொகுப்பு வழங்கும் பணியை ஆழ்வார்பேட்டையில் தொடங்கி வைத்தேன்.

சமத்துவமும் சகோதரத்துவமும் நம் உள்ளங்களிலும் இல்லங்களிலும் பெருகி எங்கும் மகிழ்ச்சியை நிறைக்கட்டும்!”

இவ்வாறு முதல்வர் மு.க.ஸ்டாலின் அவர்கள் சமூக வலைதளப் பதிவில் குறிப்பிட்டுள்ளார்.

கோடநாடு வழக்கு: சயானிடம் சி.பி.சி.ஐ.டி. போலீசார் இன்று விசாரணை!

கோவை,ஜன. 11 -

நீலகிரி மாவட்டம் கோத்தகிரி அருகே உள்ள கோடநாட்டில் முன்னாள் முதல்அமைச்சர் ஜெயலலி தாவிற்குச் சொந்தமான பங் களா உள்ளது. இந்த பங்க ளாவிற்குள் கடந்த 2017ம் ஆண்டு புகுந்த மர்ம நபர் கள் கொள்ளை சம்பவத்தில் ஈடுபட்டனர். இதில் அங்கு பணியில் இருந்த காவலாளி ஓம்பகதூர் கொலை செய் யப்பட்டார்.

இந்த சம்பவத்தை தொடர்ந்து போலீசார் வழக்குப்பதிவு செய்து இது தொடர்பாக 11 பேரை கைது செய்தனர். இது குறித்த வழக்கு ஊட்டி கோர்ட்டில் நடைபெற்று வருகிறது. இந்த வழக்கில் தொடர்புடைய கார் டிரை வர் கனகராஜ் விபத்தில் பலி யானார். இதையடுத்து கோடநாடு வழக்கு சி.பி. சி.ஐ.டி. போலீசுக்கு மாற் றப்பட்டது. சி.பி.சி.ஐ.டி. போலீசார் இந்த வழக்கில் பலரை கோவை போலீஸ் பயிற்சி பள்ளி மைதானத் தில் உள்ள அலுவலகத்திற்கு வரவழைத்து விசாரணை நடத்தி வருகின்றனர்.

இந்த நிலையில், கோட நாடு கொலை, கொள்ளை வழக்கில் முதல் குற்றவாளி யாக சேர்க்கப்பட்டுள்ள சயானிடம் சி.பி.சி.ஐ.டி. போலீசார் இன்று (வியாழக் கிழமை) மீண்டும் விசா ரணை நடத்த உள்ளனர். ஜாமீனில் உள்ள சயானுக்கு, இந்த விசாரணைக்கான சம் மன் கடந்த 5ம் தேதி அனுப் பப்பட்டது. அதன்படி, இன்று கோவை சி.பி.சி.ஐ.டி. அலு வலகத்தில் காலை 10 மணிக்கு சயான் ஆஜராக உள்ளார்.

கோடநாடு வழக்கில் குற்றவாளிகளாக சேர்க்கப் பட்டுள்ள பிஜின்குட்டி, தீபு, ஜம்சீர் அலி ஆகியோ ரின் செல்போன் தகவல் பரி மாற்ற விவரங்கள் ஏற்க னவே மீட்கப்பட்டுள்ளது குறிப்பிடத்தக்கது

மக்களுக்கு எந்தச் சிரமமின்றி

அனைத்துத் தடங்களிலும் பேருந்துகள் இயக்கம்!

அரசு போக்குவரத்துக் கழகம் அறிவிப்பு!

சென்னை, ஜன. 11 -

பொதுமக்களுக்கு எந்த வித சிரமமும் ஏற்படாத வகையில் தமிழ்நாட்டில் உள்ள அனைத்து போக்குவ ரத்து கழக பணிமனைகளில் இருந்தும் பேருந்துகள் இயக் கப்பட்டு வருகின்றன.

காலிப்பணியிடங்களை நிரப்ப வேண்டும், புதிய ஓய் வூதிய திட்டத்தை கைவிட வேண்டும் என்பவை உள்பட 6 அம்ச கோரிக்கைகளை வலி யுறுத்தி அரசு போக்குவரத்து கழக தொழிற்சங்கங்கள் வேலைநிறுத்த நோட்டீஸ் அளித்தன. இதையடுத்து தொழிற்சங்கத்தினருடன் தமிழ்நாடு அரசு தொடர்ச்சி யாக நடத்திய பேச்சுவார்த் தையில் 4 கோரிக்கைகளை நிறைவேற்றுவதாக அரசு உறுதி அளித்தது. பொங்க லுக்கு பின்னர் மீண்டும் பேச் சுவார்த்தை நடத்துவது என் றும் முடிவு செய்யப்பட்டது. ஆனால் அ.தி.மு.க. உள் ளிட்ட சில தொழிற்சங்கங் கள் அரசியல் செய்து வேலை நிறுத்தம் மேற்கொண்டுள்ள னர். ஆனால் இந்த வேலை நிறுத்தப்போராட்டத்திற்கு தொ.மு.ச. உள்ளிட்ட தொழிற் சங்கங்கள் ஆதரவு அளிக்க வில்லை. தொ.மு.ச உள் ளிட்ட பல்வேறு தொழிற்சங் கத்தினர் தொடர்ந்து பேருந்துகளை இயக்கி வரு கின்றனர். அரசு விரைவு போக்குவரத்துக்கழகம், சென்னை மாநகர போக்குவ ரத்துக்கழகம், விழுப்புரம், கும்பகோணம், சேலம், கோவை, மதுரை, திருநெல் வேலி ஆகிய கோட்டங்களில் இருந்து முழு அளவில் பேருந் துகள் இயக்கப்படுகின்றன. இதனால் பொதுமக்கள் எந்த வித சிரமமின்றி பயணம் மேற்கொண்டனர். பேருந்து களை இயக்க நடவடிக்கை எடுத்த தமிழ்நாடு அரசுக்கு அவர்கள் நன்றி தெரிவித்த னர்.

சென்னையை பொறுத்த வரை சென்னை மத்திய பணி மனை, தியாகராயநகர், சைதாப்பேட்டை, அடை யாறு, திருவான்மியூர், ஆலந் தூர், அண்ணாநகர், பெரம் பூர் உள்ளிட்ட அனைத்து பணிமனைகளில் இருந்தும் முழு அளவில் பேருந்துகள் இயக்கப்படுகின்றன. சென் னையின் புறநகர் பகுதி களான ஆவடி, அம்பத்தூர், தாம்பரம், குரோம்பேட்டை, கிளாம்பாக்கம் பணிமனைக ளில் இருந்து முழு அளவில் பேருந்துகள் இயக்கப்படுகின் றன. இதனால் பொதுமக்கள் எந்த ஒரு சிரமமின்றி பய ணம் மேற் கொண்டு வருகின் றனர்.

இளைஞர் நலன் மற்றும் விளையாட்டு மேம்பாட்டுத் துறை அமைச்சர் உதயநிதி ஸ்டாலின் அவர்கள் நேற்று முன்தினம் (09.01.2024) கேலோ இந்தியா இளைஞர் விளையாட்டுப் போட்டிகள் 2023 நடைபெறவுள்ள தமிழ்நாடு விளையாட்டு மேம்பாட்டு ஆணையத்தின் கீழ் செயல்படும் நுங்கம்பாக்கம், டென்னிஸ் விளையாட்டரங்கத்தில் ஆய்வு மேற்கொண்டார். உடன் இளைஞர் நலன் மற்றும் விளையாட்டு மேம்பாட்டு துறை கூடுதல் தலைமைச் செயலாளர் முனைவர். அதுல்ய மிஸ்ரா, ஆயிரம் விளக்கு சட்டமன்ற உறுப்பினர் டாக்டர் நா. எழிலன், தமிழ்நாடு விளையாட்டு மேம்பாட்டு ஆணைய உறுப்பினர் செயலர் ஜெ. மேகநாத ரெட்டி, மற்றும் அரசு உயர் அலுவலர்களும் இருந்தனர்.

இளைஞர் நலன் மற்றும் விளையாட்டு மேம்பாட்டுத் துறை அமைச்சர் உதயநிதி ஸ்டாலின் அவர்கள் நேற்று முன்தினம் (09.01.2024) கேலோ இந்தியா இளைஞர் விளையாட்டுப் போட்டிகள் 2023க்கான சென்னை, ஜவஹர்லால் நேரு விளையாட்டரங்கத்தில் புதிதாக அமைக்கப்படும் செயற்கை ஓடுதளம் பாதையை ஆய்வு செய்தார். உடன் இளைஞர் நலன் மற்றும் விளையாட்டு மேம்பாட்டு துறை கூடுதல் தலைமைச் செயலாளர் முனைவர். அதுல்ய மிஸ்ரா, தமிழ்நாடு விளையாட்டு மேம்பாட்டு ஆணைய உறுப்பினர் செயலர் ஜெ. மேகநாத ரெட்டி, மற்றும் அரசு உயர் அலுவலர்களும் இருந்தனர்.