தமிழ்நாட்டின் வளர்ச்சியைக் கெடுக்க நினைக்கும் கூட்டம்தான் தி.மு.க.வை எதிர்க்கிறது!

தி.மு.க. தேர்தல் அறிக்கை... 6- ஆம் பக்கத் தொடர்ச்சி!

ஆகியோர் தொழில் முனைவோர்களாக முன்னேறும் வகையில் 5 லட்சம் ரூபாய் வரை முதலீட்டுடன் தொழில் தொடங்க, மானியத்துடன் வங்கிக் கடனுதவி, பிணை எதுவுமின்றி வழங்கப்படும். இதன் மூலம் குறைந்தது 3 லட்சம் கிராமப்புறப் பெண்கள் தொழில் முனைவோராக உயர்வார்கள். இந்தப் புதிய பெண் தொழில்முனைவோர் உற்பத்தி செய்யும் பொருட்களைச் சந்தைப்படுத்தத் தேவையான அனைத்து உதவிகளும் செய்து தரப்படும்.

மகளிர் சுயஉதவிக் குழுக்களுக்கு நவீன உற்பத்தி முறைபயிற்சிகள் வழங்கப்படும். இத்தகையபயிற்சி பெற்ற பெண்கள், தொழில் முனைவோராகத் தேவையான நவீனக் கருவிகள் கொள்முதல் செய்யப்பட்டு, ஒரு பொதுநல மையத்தில் (Common Facility Centre) வைக்கப்படும். மூலப்பொருட்களை இம்மையங்களுக்குக் கொண்டு வந்து விற்பனை செய்யத்தக்கமுழுமையானபொருட்களாகமாற்றி எடுத்துச் செல்லும் வசதி ஒவ்வொரு மாவட்டத்திலும் உருவாக்கப்படும்.

பல்வேறுவகையானதொழில்களில்சிறந்துவிளங்கிடும்பெண்தொழில்முனைவோர்தேர்வுசெய்யப்பட்டு ஆண்டுதோறும் முதலமைச்சர் விருது வழங்கப்படும்.

கிராமங்களிலும், நகர்ப்புறங்களிலும் சுமார் 5 லட்சம் சுயஉதவிக் குழுக்கள் உள்ளன. ஒவ்வொரு குழுவிற்கும் அவற்றின் தகுதி அடிப்படையில் தேவைக்கேற்ப, அடுத்த 5 ஆண்டுகளில் 2 லட்சம் கோடி அளவிலானவங்கிக்கடன்கள்வழங்கப்படும். இதனால், குழு உறுப்பினர்களின் குடும்பங்களின் வாழ்வாதாரம் உயரும், கிராமப் பொருளாதாரம் வளர்ச்சியடையும்.

அரசின்கொள்முதலில்சுயஉதவிக்குழுக்கள்தயாரிக்கும்பொருட்களுக்குமுன்னுரிமைஅளிப்பதற்கு நடவடிக்கை எடுக்கப்படும்.

தனியார் நிறுவனங்களில் உயர் நிர்வாக வேலைவாய்ப்புகளைப்பெண்கள்பெறுவதைஊக்குவிக்கச் சிறப்புத் திட்டம் ஒன்று செயல்படுத்தப்படும். இப்படி உயர் ஊதிய வேலைகளில் அமர்த்தப்படும் பெண்களுக்கு வழங்கப்படும் ஊதியத்தில் 10 விழுக்காடு அந்நிறுவனங்களுக்கு மானியமாக வழங்கப்படும்.

தொழிற்சாலைகள் அதிகமுள்ள நகரங்களில், பெண்கள் வேலைக்குச் செல்வதை எளிதாக்கும் பொருட்டு, 1000 குழந்தை காப்பகங்கள் உருவாக்கப்படும்.

இளஞ்சிவப்பு ரோந்துப் பணிகள் அனைத்து நகரப் பகுதிகளுக்கும் விரிவுபடுத்துதல், தேவையான இடங்களில் CCTV கேமராக்கள் பொருத்துதல், காவலன் செயலியை மேம்படுத்தி விழிப்புணர்வு ஏற்படுத்துதல் போன்ற நடவடிக்கைகள் மூலம் பெண்களின் பாதுகாப்பை மேலும் உறுதி செய்வோம்.

நகர்ப்புறங்களின் முக்கிய இடங்களில் சானிடரி நாப்கின்களை விநியோகிக்கும் இயந்திரங்கள் நிறுவப்படும்.

அடுத்த 5 ஆண்டுகளில் 5 ஆயிரம் பெண்களுக்கு 4 சக்கர வாகனம் மற்றும் பேருந்து ஓட்டுவதற்கான பயிற்சி வழங்கப்படும். இதன் வாயிலாகப் பெண்களுக்குப்பல்வேறுதுறைகளில்வேலைவாய்ப்புகளை உருவாக்குவோம்.

நகரங்கள் மற்றும் புறநகர்ப் பகுதிகளில் போக்குவரத்துத் தேவைகள் அதிகரிக்கும் சூழலில், தகுதி வாய்ந்த சுயஉதவிக் குழுப் பெண்களுக்கு அவர்களின் வாழ்வாதாரத்தை மேம்படுத்தும் பொருட்டு Share Auto வாங்குவதற்கு மானியத்துடன் கூடிய வங்கிக் கடன் வசதி ஏற்படுத்தித்தரப்படும்.

12. குழந்தைகள் பாதுகாப்பு

சில ஆண்டுகளுக்கு முன்பு, சென்னை அசோக்நகர் பெண்கள் பள்ளிக்குச் சென்ற முதலமைச்சர் மு.க.ஸ்டாலின் அவர்கள், அங்கிருந்த குழந்தைகள் சிலரை "காலையில்என்ன சாப்பிட்டீர்கள்?" என்று கேட்டார். அவர்களில்பலரும்சாப்பிடவில்லைஎன்றார்கள். அப்போது ஒரு குழந்தைகூட பசியோடு வகுப்பறையில் இருக்கக்கூடாது என்ற நோக்கத்துடன் காலை உணவுத் திட்டத்தை உருவாக்கினார் முதலமைச்சர். இன்று 19.34 லட்சம் குழந்தைகள் காலையில்சூடானசுவையானஉணவைஉண்கிறார்கள். ஊட்டச்சத்து குறைந்த 6 வயதுக்குட்பட்ட குழந்தைகளை நலமுடன் வளர்த்தெடுக்கும் நோக்கத்துடன் உடலினை உறுதிசெய் திட்டம் உருவாக்கப்பட்டுள்ளது. இதன் மூலம் 80 விழுக்காடு குழந்தைகள் உடல் வலிமையைப் பெற்றுள்ளார்கள்.

கருப்பைவாய் புற்றுநோய் தடுப்பூசியைத் தமிழ்நாட்டைச்சார்ந்த 14 வயதுக்குட்பட்ட பெண்குழந்தைகளுக்குத் அரசு செலவிலேயே செலுத்திட முதலமைச்சர்உத்தரவிட்டுள்ளார். இந்தியநாட்டிலேயே தமிழ்நாடு அரசுதான் முதன்முதலாக இந்த தடுப்பூசியைப் பெண் குழந்தைகளுக்கு அரசு செலவில் செலுத்துகிறது.

பள்ளி நிகழ்ச்சிகளில் கலந்துகொள்ளும் முதலமைச்சர், "படியுங்கள், படியுங்கள், படிப்பில்மட்டும் கவனம் செலுத்துங்கள், உங்களது மற்ற தேவைகள்

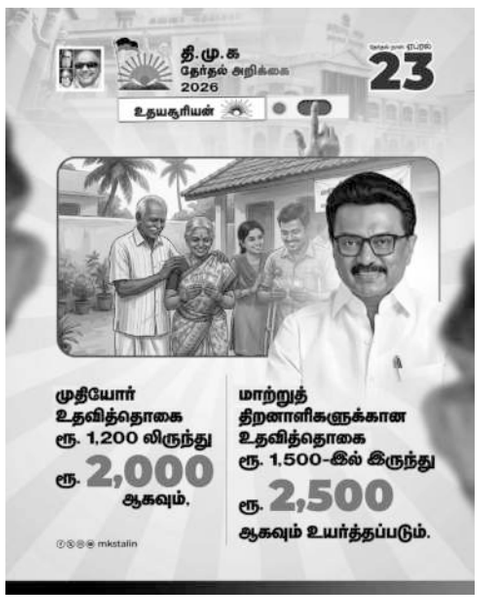

அனைத்தையும் நான் பார்த்துக் கொள்கிறேன். கல்விதான் யாராலும் பறிக்க முடியாத சொத்து" என்று சொல்லிவருகிறார். குழந்தைகளுக்குத்தாயும் - தந்தையுமாக இருக்கிறார். இதன் தொடர்ச்சியாக திராவிட மாடல் 2.0 ஆட்சியில்...

பள்ளியில்இடைநிற்றல்இல்லா (Zero Dropout Tamilnadu) மாநிலமாகத்தமிழ்நாட்டைஉயர்த்துவோம்.

குழந்தைகள்பாதுகாப்பிற்கானசிறப்புச்சட்டம் இயற்றப்பட்டு குழந்தைநலத் தமிழ்நாடு உருவாக்கப்படும்.

குழந்தைகளுக்கு எதிரான குற்றங்களை நிகழ்த்துபவர்களுக்குவிரைவில்தண்டனைபெற்றுத்தரும் வகையில்போக்சோநிதிமன்றங்கள்கூடுதலாகஉருவாக்கப்படும்.

குழந்தைகள் பாதுகாப்புக்கான அனைத்து அமைப்புகளும் முழு அளவில் செயல்படுவது உறுதி செய்யப்படும்.

அனைத்துக்குழந்தைகளுக்கும்சமூகப்பாதுகாப்புத் திட்டங்கள் கிடைப்பதை உறுதி செய்வோம்.

குழந்தைத் தொழிலாளர் அறவே இல்லாத மாநிலமாகத் தமிழ்நாட்டை மாற்றுவோம்.

குழந்தைகளுக்குப் பாலின நீதிக்கல்வி, குழந்தை உரிமைக்கல்வி, அரசமைப்பு பற்றி அறிமுகக் கல்வி போன்றவை பாடத்திட்டத்தில் சேர்க்கப்படும்.

தமிழ்நாடு குழந்தை உரிமைகள் பாதுகாப்பு ஆணையம் தனது கடமைகளைச் செம்மையாக நிறைவேற்றிடும் வண்ணம் உரிய முறையில் வலுப்படுத்தப்படும்.

குழந்தைகளுக்கானஉதவிஎண்1098செயல்பாடு உலகத்தரத்திற்கு உயர்த்தப்படும்.

நாட்டிலேயே முதன்முறையாக, பெண்களைப் பாதிக்கும் கருப்பைவாய் புற்றுநோயைத் தடுப்பதற்கு (Human papillomavirus-HPV) தடுப்பூசியை 14 வயதுடைய அனைத்து பெண் குழந்தைகளுக்கும் படிப்படியாக வழங்க திராவிட மாடல் ஆட்சியில் திட்டமிடப்பட்டுமுதற்கட்டமாகதருமபுரி, பெரம்பலூர், திருவண்ணாமலை மற்றும் அரியலூர் ஆகிய 4 மாவட்டங்களில் நடைமுறைப்படுத்தப்பட்டது. இத்திட்டத்தைஅனைத்துமாவட்டங்களுக்கும்விரிவுபடுத்தி திராவிட மாடல் 2.0 ஆட்சியில், பெண்களைப் பாதிக்கும் கருப்பைவாய் புற்றுநோய் தமிழ்நாட்டில் அறவே அகற்றப்படும்.

13. இளைஞர் நலன்

இளைஞர்கள் கல்வியிலும் அறிவாற்றலிலும் விளையாட்டிலும் தனித்திறமைகளிலும் உன்னதமானஇடத்தைஅடையஅனைத்துமுயற்சிகளையும் திராவிட மாடல் அரசு செய்து வருகிறது. இதன் தொடர்ச்சியாக திராவிட மாடல் 2.0 ஆட்சியில்...

முதல்வர் படைப்பகம் (Co-working Space/Start-up & Competitive Exam guidance / Library): சென்னை மாநகராட்சிப் பகுதிகளில் அமைக்கப்பட்டுள்ள முதல்வர்படைப்பகங்கள், புத்தொழில் (Startups) தொடங்கியவர்கள், மகளிர் தொழில் முனைவோர், மாணவர்கள் ஆகியோரிடையே பெரும் வரவேற்பைப் பெற்றுள்ளது. உலகத்தரம் வாய்ந்த பகிர்ந்த பணியிடம் (Co-working Space), புத்தொழில்தொடங்க முனைவோருக்கு ஆலோசனை வழங்குதல், போட்டித் தேர்வுகளுக்கு பயிற்சி, மாணவர்கள் பயன்பெறும் வகையில் நூலகங்கள் போன்ற உலகத்தரம் வாய்ந்தவசதிகளைக்கொண்டமுதல்வர்படைப்பகங்கள் மாநிலத்தின் பல்வேறு இடங்களில் அமைக்கப்படுவதன் மூலம் அப்பகுதிகளில் உள்ள இளைஞர்கள், தொழில் முனைவோர் ஊக்கம் பெறுவர்; பரவலானவளர்ச்சிக்கும்இதுவழிவகுக்கும். எனவே திராவிட மாடல் ஆட்சியின் முன்னெடுப்பாகத்திகழும்முதல்வர்படைப்பகங்கள்அனைத்துசட்டமன்றத் தொகுதிகளுக்கும் விரிவு படுத்தப்படும்.

தமிழ்நாடு முழுவதும் கடந்த 5 ஆண்டுகளில் உருவாக்கப்பட்டுள்ள அறிவுசார் மையங்கள், முதல்வர் படைப்பகங்கள் ஆகியவை போட்டித்தேர்வுபயிற்சி மையங்களாகவும் செயல்படுத்தப்படும். ஒன்றிய அரசுப்பணியிடங்களுக்காக UPSC, SSC, RRB போன்ற அமைப்புகள்நடத்தும்போட்டித்தேர்வுகளில்நமது இளைஞர்கள்வெற்றிபெறும்வகையில்சிறந்தபயிற்றுநர்களைக் கொண்டு உயர்தரப் பயிற்சி வழங்கப்படும். இதன்மூலம், சிறுநகரங்கள், குக்கிராமங்களில் இருந்து வரும், வாய்ப்புக் கிட்டாத, பின்புலம் இல்லாத இளைஞர்களும் அரசின் உயர்பதவிகளுக்கு தேர்வு செய்யப்படுவதற்கு துணை நிற்போம்.

14. முதியோர் நலன்

முதியோர்உதவித்தொகைஆயிரம்ரூபாயிலிருந்து 1200 ரூபாயாக உயர்த்தப்பட்டது. பல்வேறு வகையான உதவித்தொகைகள் பெறுவோரின் எண்ணிக்கை 35 லட்சமாக உயர்த்தப்பட்டது. முதியோருக்காகத்தாயுமானவர்திட்டத்தைத்தொடங்கினார் முதலமைச்சர். 70 வயதைத் தாண்டிய 15 லட்சம் குடும்பஅட்டைதாரர்களின்இல்லங்களுக்கு நேரில் சென்று பொருட்கள் வழங்கப்பட்டு வருகிறது. இத்திட்டத்துக்கான வயதுவரம்பு முதியோர் கோரிக்கையைஏற்று, இத்திட்டத்தில்சேர்க்கப்பட, வயதுத் தகுதி65வயதாககுறைக்கப்பட்டுள்ளது. முதியோர், மாற்றுத் திறனாளிகள் நியாய விலைக் கடைகளை நோக்கி வரத் தேவையில்லை; காத்திருக்கத் தேவையில்லை என்ற நிலைமையை உருவாக்கினார் முதலமைச்சர். மக்களைத்தேடி மருத்துவம், நலம்காக்கும் ஸ்டாலின் ஆகிய திட்டங்கள் முதியோருக்கு உதவிகரமாக அமைந்துள்ளன. மகளிர் உரிமைத்தொகை பெறும் முதியவர்கள், "என் மகனைப் போல மாதம் தோறும்பணம்அனுப்புகிறார்முதலமைச்சர்"என்று மனதார சொல்கிறார்கள். இதன் தொடர்ச்சியாக திராவிட மாடல் 2.0 ஆட்சியில்...

முதியோர் உதவித்தொகை ரூ. 1,200 லிருந்து ரூ.2000 ஆக உயர்த்தி வழங்கப்படும்.

மூத்த குடிமக்களின் நல்வாழ்விற்கு அன்புச்சோலைகள் திட்டம் தமிழ்நாடு முழுவதும் விரிவு படுத்தப்படும்.

முதியோரின் உடல்நலனைப் பரிசோதிக்க, அனைத்து மருத்துவக் கல்லூரி மருத்துவமனைகளிலும் இலவச சேவைப் பிரிவு உருவாக்கப்படும். தேவைப்படுவோர் குறிப்பிட்ட கட்டணமில்லா எண்ணை அழைத்து, தங்களதுஉடல்நிலையைவிவரித்தால், அதனடிப்படையில் தேவையான சேவைகளை வழங்கும் அமைப்புகளுக்கு உரிய தகவல் பகிரப்படும். அவசரகாலங்களில்உரியசேவைகள், உரிய காலத்தில் முதியவர்களுக்குச் சென்று சேர்வதை இந்த அமைப்பு உறுதி செய்யும்.

15. மாற்றுத்திறனாளிகள் நலன்

சமூகத்தில்வாழும் அனைத்துத்தரப்பினரின்சுயமரியாதையையும் கண்ணியத்தையும் காத்து - அவற்றை உறுதிசெய்வதே திராவிட இயக்கத்தின் பணி. அதனை நெஞ்சில் வைத்தே மாற்றுத்திறனாளிகள் என்று பெயர் சூட்டினார் முத்தமிழறிஞர் கலைஞர். மாற்றுத் திறனாளிகளுக்கான நலத்துறையைத் தனது கண்காணிப்பிலேயே வைத்து திட்டங்களைநிறைவேற்றிக்கொடுத்ததலைவர்கலைஞரின் வழியில், திராவிடமாடல்முதலமைச்சர்அவர்களும் பயணித்துபுதியதிட்டங்களால்புரட்சிகள்படைத்து வருகிறார். இதன்தொடர்ச்சியாகதிராவிட மாடல் 2.0 ஆட்சியில்...

ஒவ்வொரு மருத்துவக் கல்லூரி மருத்துவமனையிலும், ஒரு குறிப்பிட்ட நாளில், அனைத்துச்சிறப்பு மருத்துவர்களும் ஒரே இடத்தில் மாற்றுத்திறனாளி மருத்துவப்பயனாளிகளைப்பரிசோதனைசெய்யும் நடைமுறை உருவாக்கப்பட்டு, செயல்படுத்தப்படும்.

மாற்றுத் திறனாளிகளுக்கான வேலைவாய்ப்புகள் எங்கெங்கு உள்ளன என்பதைத் தொடர்ந்து தொகுத்து வழங்கும் அமைப்பு உருவாக்கப்படும். மாற்றுத்திறனாளிகளின்திறனும் - கல்வித்தகுதியும் பதிவு செய்யப்பட்டு பெருநிறுவனங்களில் அவர்களுக்கு வேலைவாய்ப்புகள் கிடைப்பதை எளிதாக்கும் அமைப்பாக இது செயல்படும்.

மாற்றுத்திறனாளிகளுக்கானஉதவித்தொகைரூ. 1500-இல் இருந்து ரூ. 2,500-ஆக உயர்த்தப்படும்.

தங்களைத்தாங்களேபராமரித்துக்கொள்ளஇயலாத கடுமையான குறைகள் உள்ள மாற்றுத்திறனாளிகளுக்கான (Persons With Severe Disabilities) மாதாந்திர பராமரிப்பு மானியத் தொகை ரூ. 2000-லிருந்து ரூ. 4,000-ஆக உயர்த்தி வழங்கப்படும்.

மாற்றுத்திறனாளிகள்தொழில்தொடங்கககடன் உதவி, உரிய ஆலோசனைகள், சந்தைத் தொடர்பு ஆகியவற்றை ஏற்படுத்தி வழங்கிட ஒரு சிறப்பு அமைப்பு உருவாக்கப்படும்.

அரசுவழங்கும்குடியிருப்புத்திட்டங்களில்குறிப்பிட்டஎண்ணிக்கையிலானவீடுகள்மாற்றுத்திறனாளிகளுக்கு முன்னுரிமை அடிப்படையில் வழங்கப்படும்.

அன்றாடச்செயல்பாடுகளைஎளிதாக்கஉதவும் நவீனக் கருவிகளைக் (Modern Assistive Devices) கண்டறிந்து அவற்றை மாற்றுத் திறனாளிகளுக்கு வழங்குவதன் மூலம் அவர்களின் அன்றாட நடவடிக்கைகளைஎளிதாகவும்,இயல்பாகவும்மேற்கொள்வதற்கு உறுதுணையாகஇருக்கநவீனக்கருவிகள்வழங்குவதற்கு அடுத்த 5 ஆண்டுகளுக்கு 250 கோடி ரூபாய் ஒதுக்குவோம்.

16. திருநர், திருநங்கையர் நலன்

குரலற்றவர்களாகத்தவிக்கும்விளிம்புநிலைமனிதர்களின் குரலாக ஒலித்து, சமூகத்தில் அவர்களது மாண்பையும் காத்து, அவர்களது வாழ்வில் விடியலின் ஒளியை வழங்குவதே திராவிட முன்னேற்றக் கழகத்தின் இயல்பு! அந்த இயல்பின் அடிப்படை

யில்தான், திருநர் - திருநங்கையர் எனப் பெயரிட்டு மாண்பைபநிலைநாட்டி, சமூகத்தின் மனநிலை மாற்றத்துக்கும் வித்திட்டோம். இதன் தொடர்ச்சியாக திராவிட மாடல் 2.0 ஆட்சியில்...

மாவட்ட அளவில் ஆட்சியர் தலைமையில் திருநர் - திருநங்கையர் நலவாழ்வுக் குழு (TWC - Transgender Welfare Committee) அமைக்கப்படும்.

மாநில அளவில் பல்வேறு துறைகளில் சிறப்புறப் பணியாற்றிடும்திருநர்-திருநங்கையர்தேர்ந்தெடுக்கப்பட்டு ஆண்டுதோறும் விருது வழங்கி சிறப்பிக்கப்படுவர்.

இளம் திருநர், திருநங்கையர்களுக்குத் தேவையான ஆலோசனைகளைவழங்கவும், ஆதரவுக்கரம் நீட்டிடவும் Helpline உருவாக்கப்படும்.

17. ஆதிதிராவிடர் மற்றும் பழங்குடியினர்

ஆதிதிராவிடர் மற்றும் பழங்குடியின மக்களின் வாழ்க்கைத்தரத்தைஉயர்த்தும்நோக்குடன், அவர்களின்பொருளாதாரம்மற்றும்சமூகமுன்னேற்றம், சமத்துவம், சமூகநீதி ஆகியவற்றைப் பாதுகாத்து வருகிறது கழகம். புரட்சியாளர் அம்பேத்கர் அவர்களின் பிறந்தநாளான ஏப்ரல் 14-ஆம் நாளைச் சமத்துவ நாளாக அறிவித்து - அன்றைய தினம் அனைவரையும்சமத்துவஉறுதிமொழிஎடுக்கவைத்தஆட்சி கழகஆட்சி. ஆதிதிராவிடதொழில்முனைவோர்க்கு மானியம், ரூ.1000 கோடியில் அயோத்திதாசர் குடியிருப்பு மேம்பாட்டுத் திட்டம், ஆதிதிராவிடர்-பழங்குடியினர் தொழில் முனைவு திட்டம், ஆதிதிராவிடர்களுக்கு இலவச வீட்டு மனைகள் ஆகிய திட்டங்களைதிராவிடமாடல்ஆட்சிசெயல்படுத்தி உள்ளது. ஆதிதிராவிடர் மற்றும் பழங்குடியினர் வன்கொடுமைத் தடுப்புச் சட்டத்தின்படி மாநில அளவிலான உயர்நிலை விழிப்புணர்வு மற்றும் கண்காணிப்புக் குழுக் கூட்டம் தொடர்ச்சியாக நடத்தப்பட்டது. ஆதிதிராவிடர்பழங்குடியினர்ஆணையம்அமைக்கப்பட்டுள்ளது. இதன்தொடர்ச்சியாக திராவிட மாடல் 2.0 ஆட்சியில்...

2030-ஆம் ஆண்டுக்குள், வீட்டு மனையற்ற தகுதியுள்ள ஒவ்வொரு ஆதிதிராவிட மற்றும் பழங்குடியின குடும்பத்திற்கும் வீட்டு மனைப் பட்டா வழங்கிட படிப்படியாக நடவடிக்கை எடுக்கப்படும்.

ஆதிதிராவிடர் மற்றும் பழங்குடி மாணவர்களிடையே பள்ளி இடைநிறுத்தம் இல்லாத நிலையை அடைய நடவடிக்கைகள் எடுக்கப்படும். இதற்குத் தேவையான பயிற்சி மற்றும் வழிகாட்டுதல் உள்ளிட்ட அனைத்து உதவிகளும் வழங்கப்படும்.

பழங்குடியினருக்கான உண்டு உறைவிடப் பள்ளிகள் விரிவாக்கப்படும்.

12-ஆம் வகுப்புக்குப் பின், உயர்கல்வி நுழைவு, தொழிற்கல்விஇணைப்பு, தொடர்ச்சியானகண்காணிப்பு என முதல் தலைமுறை மாணவர்களுக்குத் துணை நிற்போம்.

ஆதிதிராவிடமற்றும்பழங்குடியினபெண்களுக்கான தொழில் வாய்ப்புகளை பெருக்குவதற்கான திட்டங்களும் விரிவுபடுத்தப்படும்.

ஆதிதிராவிடர் குடியிருக்கும் அனைத்துப் பகுதிகளிலும்பாதுகாப்பானகுடிநீர், கழிப்பறை, தரமான சாலைகள், சமுதாயக்கூடம்உள்ளிட்டஅடிப்படை வசதிகள் அடுத்த 5 ஆண்டுகளில் 2000 கோடி ரூபாய் மதிப்பீட்டில் அயோத்திதாசபண்டிதர் குடியிருப்பு மேம்பாட்டுத் திட்டத்தின்கீழ் ஏற்படுத்தித் தரப்படும்.

சாலைவசதி இல்லாததொல்குடியினர்வசிக்கும் பகுதிகளுக்கு முன்னுரிமை அடிப்படையில் சாலை வசதி அமைத்துத் தரப்படும்.

2006 வன உரிமைகள் சட்டத்தின்கீழ் தமிழ்நாட்டிலுள்ள பழங்குடியினருக்கு உரிமைகள் வழங்கிட நடவடிக்கை எடுக்கப்படும்.

பாரம்பரியமேய்ச்சல்சமூகமக்களுக்குவனநிலங்களில் உள்ள உரிமையை உறுதி செய்து சமூக வன உரிமை வழங்கப்படும்.

மலைவாழ் மக்களின் வாழ்வியல், பண்பாடு, மொழி போன்றவற்றை ஆவணப்படுத்தி பாதுகாத்திட நீலகிரியில் பண்பாட்டு மையம் நிறுவப்படும்.

18. பிற்படுத்தப்பட்டோர், மிகவும் பிற்படுத்தப்பட்டோர் மற்றும் சீர்மரபினர்

1969-ஆம்ஆண்டுமாநிலபிற்படுத்தப்பட்டோர் ஆணையத்தை முதன் முறையாக முதலமைச்சரானதும்கலைஞர் அமைத்தார். இதன் படிபிற்படுத்தப்பட்டவகுப்பினருக்கு25விழுக்காடு என்று இருந்த இடஒதுக்கீட்டை 31 விழுக்காடாக உயர்த்தினார் முதலமைச்சர் கலைஞர். பின்னர் அது 50 விழுக்காடானது. பிற்படுத்தப்பட்ட வகுப்பினருக்கான 50விழுக்காடு இடஒதுக்கீட்டில் இருந்து 20 விழுக்காட்டைப் பிரித்து மிகவும் பிற்படுத்தப்பட்டவருக்கு என வகைப்படுத்தி சலுகைகள் வழங்கினார் முதலமைச்சர் கலைஞர். சீர்மரபினர் நலவாரியம், வன்னியர் பொதுச்சொத்து நலவாரியம்ஆகியவைஅமைக்கப்பட்டன. திராவிட மாடல் ஆட்சியில் பிற்படுத்தப்பட்டோர், மிகவும் பிற்படுத்தப்பட்டோர், சீர்மரபினர் விடுதிகள்மேம்படுத்தப்பட்டன. மாணவர் சேர்க்கைக்கான பெற்றோரது ஆண்டு வருமான வரம்பு ஒரு லட்சம் ரூபாயிலிருந்து 2.5 லட்சம் ரூபாயாக உயர்த்தப்பட்டது. தமிழ்நாடு பிற்படுத்தப்பட்டோர் பொருளாதார மேம்பாட்டுக் கழகத்தின் சார்பில் 12 ஆயிரத்து 662 பேருக்கு கடன் வழங்கப்பட்டது. இதன் தொடர்ச்சியாக திராவிட மாடல் 2.0 ஆட்சியில்...

பிற்படுத்தப்பட்டோர் மிகவும் பிற்படுத்தப்பட்டோர் மற்றும் சீர்மரபினர் மாணவர்களுக்கு, கல்வியின் அனைத்து நிலைகளிலும் சிறந்துவிளங்கசிறப்புத்திட்டங்கள்வகுக்கப்படும்.

பிற்படுத்தப்பட்டோர், மிகவும் பிற்படுத்தப்பட்டோர், சீர்மரபினர் உயர்கல்வியை வெளிநாட்டு பல்கலைக்கழகங்களில் பெறுவதை ஊக்குவிக்க ஒரு சிறப்புத் திட்டம் துவங்கப்படும். தேர்ந்தெடுக்கப்படும் மாணவ, மாணவியரின் பயணச் செலவு, கல்லூரிக் கட்டணம் ஆகியவற்றை அரசே ஏற்கும். அயலகக் கல்வி வாய்ப்புகளில் சமூக நீதியை நிலைநாட்டுவோம்.

ஜவுளி, தோல் ஆடை, கைவினை, கணினி தொழிற்பயிற்சி போன்ற துறைகளில், பயிற்சிகள் வழங்கப்பட்டு, பிற்படுத்தப்பட்ட, மிகவும் பிற்படுத்தப்பட்ட மற்றும் சிறுபான்மையின மக்களுக்கு சமூக மற்றும் பொருளாதார முன்னேற்றம் உறுதிப்படுத்தப்படும்.

பிற்படுத்தப்பட்டோர், மிகவும் பிற்படுத்தப்பட்டோர், சீர்மரபினர் தொழில் தொடங்க, TABCEDCO மூலம் கடன் பெறும் உச்சவரம்பின் அளவு ரூ. 15 இலட்சத்தில் இருந்து ரூ. 30 இலட்சமாக உயர்த்தப்படும்.

பிற்படுத்தப்பட்ட, மிகவும் பிற்படுத்தப்பட்ட மற்றும் சீர்மரபினர் மக்களுக்குப் பல்வேறு வகையான தொழில்கள் தொடங்க கடன் வசதி அதிகரிக்கப்படும்.

19. சிறுபான்மையினர்

தமிழ்நாட்டில் வாழும் மதவழி மற்றும் மொழி வழி சிறுபான்மையினரின் உரிமைகளையும், நலன்களையும் பாதுகாக்கும்வகையில்தமிழ்நாடுமாநில சிறுபான்மையினர்ஆணையத்தை1989-ஆம்ஆண்டு முதலமைச்சர் கலைஞர் அவர்கள் அமைத்தார்கள். தமிழ்நாடு மாநில சிறுபான்மையினர் ஆணையச் சட்டத்தை முதலமைச்சர் கலைஞர் அவர்கள் 2010-ஆம் ஆண்டு நிறைவேற்றினார்கள். ஹஜ் புனிதப் பயணம் மேற்கொள்ளும் இஸ்லாமியர்களுக்காக சென்னைநங்கநல்லூரில், ரூ.65கோடி மதிப்பீட்டில் தமிழ்நாடு ஹஜ் இல்லம் கட்டப்பட்டு வருகிறது. தமிழ்நாடு மாநில ஹஜ் குழுவிற்கு ஆண்டு நிர்வாக மானியமாகரூ.80இலட்சம்உயர்த்திவழங்கப்பட்டு வருகிறது. ஹஜ்பயனாளிஒருவருக்குரூ.25,000வீதம் ஹஜ்மானியம்வழங்கஆணைவெளியிடப்பட்டுள்ளது. கடந்த நான்கு ஆண்டுகளில் 11,364 ஹஜ் பயனாளிகள் புனிதப் பயணம் மேற்கொண்டுள்ளனர். இதற்காக அரசு ரூ.24.56 கோடி மானியமாக வழங்கியுள்ளது. தமிழ்நாடுசிறுபான்மையினர்பொருளாதார மேம்பாட்டுக் கழகத்தின் மூலம் கடந்த 4 ஆண்டுகளில் 31,625 பயனாளிகளுக்கு ரூ.207 கோடி மதிப்பில்கடன்கள்வழங்கப்பட்டுள்ளது. பல்வேறு நலத் திட்டங்களுக்கு கடந்த 4 ஆண்டுகளில் ரூபாய் 405 கோடி அளவில் அரசு நிதி தரப்பட்டுள்ளது. இதன் தொடர்ச்சியாக திராவிட மாடல் 2.0 ஆட்சியில்...

சிறுபான்மையினர் அதிகமாக வசிக்கும் மாவட்டங்களில், திறன் மேம்பாட்டு மையங்கள் அமைக்கப்படும்.

சிறுபான்மை சமூகத்தினர் வணிகம் மற்றும் தொழில் தொடங்க கடன் பெறும் நடைமுறைகள் எளிமைப்படுத்தப்படும்.

சிறுபான்மை இளைஞர்கள், இளம்பெண்கள் ஆகியோருக்கு சிறப்புத் திறன் பயிற்சி வகுப்புகள் துவக்கப்படும். ஆண்டுக்கு25,000இளைஞர்களுக்கு இப்பயிற்சி வழங்கப்படும்.

இசுலாமிய மக்களின் அடக்கத் தலங்களுக்கு இயன்ற இடங்களில் இடம் ஒதுக்கப்படும்.

சிறுபான்மைபள்ளிகளில்காலியாகஉள்ளஅரபி ஆசிரியப் பணியிடங்கள் நிரப்பப்படும்.

இசுலாமியப்பெண்களின்கல்வியைஊக்குவிக்க வக்ஃபு வாரியத்தின் வாயிலாக கூடுதல் கல்லூரிகள் திறக்கப்படும்.

சிறுபான்மையினர் அயலக பல்கலைக்கழகங்களில் உயர்கல்வி பெறுவதை உறுதி செய்ய ஒரு சிறப்புத் திட்டம் உருவாக்கப்படும். அண்ணல் அம்பேத்கர்அயலகஉயர்கல்வித்திட்டத்தைமுன்மாதிரியாகக் கொண்டு சிறுபான்மையினருக்கும் ஒரு புதிய திட்டம் உருவாக்கப்படும்.

சிறுபான்மையினர் தொழில் தொடங்க TAMCO மூலம் கடன்பெறும் உச்சவரம்பின் அளவு ரூ. 30 இலட்சமாக உயர்த்தப்படும்.

பள்ளிவாசல்மற்றும்தேவாலயங்களில்விரிவாக்கம், பராமரித்தல்அல்லதுபுதுப்பித்துக்கட்டுவதற்கு மாவட்ட ஆட்சியரிடம் தடையில்லாச் சான்றிதழ் பெற 07.03.2024 அன்று வெளியிடப்பட்ட நிலையான இயக்க முறை (SOP), முறையாகவும், விரைவாகவும் செயல்படுத்தப்படுவது உறுதி செய்யப்படும்.

அரசு மற்றும் அரசு உதவிபெறும் பள்ளிகள் மற்றும்கல்லூரிகளில்உள்ளஉருதுஆசிரியர்பணியிடங்கள்மாணவர்களின்எண்ணிக்கைக்குஏற்பவிரைந்து நிரப்பப்படும்.

20. தொழிலாளர் பாதுகாப்பு

"தொழிலாளர் நலன் காக்க வேண்டும். தொழில் வளம் பெருக வேண்டும்" - என்று இரண்டையும் இணைத்தே சொல்லி வருகிறார் மாண்புமிகு முதலமைச்சர் அவர்கள். கடந்த நான்காண்டு காலத்தில் 28 லட்சத்து 87 ஆயிரத்து 382 அமைப்புசாரா தொழிலாளர்களுக்கு2,461 கோடி மதிப்பிலானநலத்திட்ட உதவிகளைதிராவிடமாடல்அரசுவழங்கிஉள்ளது. இணைய வழி சேவை நிறுவனங்கள் வாயிலாக உணவு மற்றும் பொருள்களை வழங்கும் பணியில் ஈடுபட்டுள்ளஅமைப்புசாராகிக் (Gigworkers) தொழிலாளர்களுக்கும், தமிழ்நாடுஉப்பளத்தொழிலாளர்களுக்கும்தனி நல வாரியம் அமைக்கப்பட்டுள்ளது. 20 அமைப்புசாரா தொழிலாளர் வாரியங்களில் 2021-24 காலக்கட்டத்தில் 16 லட்சம் ஊழியர்கள் புதிதாக பதிவு செய்துள்ளார்கள். இதன் தொடர்ச்சியாக திராவிட மாடல் 2.0 ஆட்சியில்...

தமிழ்நாடு கட்டுமானத் தொழிலாளர் நலவாரியம், அமைப்புசாராஓட்டுநர்கள்மற்றும்தானியங்கி மோட்டார் வாகனங்கள் பழுதுபார்க்கும் தொழிலாளர்கள் நலவாரியம், தமிழ்நாடு உடலுழைப்புத் தொழிலா